

■ Parametereinstellungen Infozettel-Druck

Hier legen Sie die Parameter für die Druckoptionen (Menüpunkte Button1 und Button2 & Visitenkarte) fest

über Kommando:  oder über den HotKey im TK selber - dann Menüpunkt .

Nur für den Button 1 steht noch für der Drucker-Modus "Formular-Typ" als abwärtskompatible Variante für nicht grafikfähige (Nadel-)Drucker zur Verfügung. Button 2 ist immer grafisch.

Anleitung Terminzetteldruck in DURIA² (M.Eckert)

FUNKTIONEN

Parameter Druck: Terminzettel / Visitenkarte	
1.Button Termin-Kommentar	Nein
TK-Kommentar evtl. Icon (nur bei Grafik)	
Zusatz-Kommentar mit 'F2 1.Button' Auswahlen anlegen!	ohne Zusatzkommentar
Uhrzeit-Korrektur z.B. 12:00-Termin als 11:45 ausgeben	0 min eher
alle/nur nächsten Termin DIN Format begrenzt Termine/Blatt	alle Termine
pro Tag alle/einen Termin bei 'nur 1' wird der früheste gedruckt	nur 1 Termin/Tag
Drucker-Modus bei 'Grafikdruck' kein Nadeldrucker möglich	Formular-Typ
Kopf, Format, Bild, Text	1.Button Grafik Fo
2.Button Termin-Kommentar	Ja
TK-Kommentar incl. evtl. Icon	
Zusatz-Kommentar	ohne Zusatzkommentar
Uhrzeit-Korrektur	0 min eher
pro Tag alle/einen Termin	nur 1 Termin/Tag
Kopf, Format, Bild, Text	2.Button Grafik A4 h
Visitenkarte Kopf, Format, Bild, Text	Visite Grafik

Kopi, Format, Bild, Text

F **Visitenkarte** Kopf, Format, Bild, Text

Zusatz-Kommentar

ohne Zusatzkommentar

Ablegen F2 1.Button F2 2.Button F2 Visitentext Abbruch

1.Button und 2.Button

Die Parameteroptionen sind für beide Buttons identisch

Termin-Kommentar

Soll der Termin-Kommentar mitgedruckt werden (Ja oder Nein).

Gegebenenfalls zugeordnete

Termin-Icons können natürlich nur im Grafik-Modus gedruckt werden,

Ja

Ja

Nein

Zusatz-Kommentar

Soll ein Zusatz-Kommentar mitgedruckt werden?

ohne Zusatzkommentar

ohne Zusatzkommentar

mit Zusatzkommentar-Abfrage

direkt mit 1.F2-Eintrag

- **ohne Zusatzkommentar** = nein, es wird kein Zusatz gedruckt
- **mit Zusatzkommentar-Abfrage** = ein zu druckender Zusatzkommentar wird interaktiv abgefragt
- **direkt mit 1.F2-Eintrag** = die erste Vorbelegung unter **F2** wird ohne Abfrage gedruckt

Tip

Sie können das Eingabefeld "Zusatzkommentare" mit der Funktionstaste **F2** mit Vorauswahlen hinterlegen / befüllen.

Alternativ stehen auch in den Parametern Menüpunkte bereit, um die **F2**-Vorbelegungen zu verwalten.

FUNKTIONEN

Kopf, Format, Bild, Text	2.Button Grafik A4 h
Visitenkarte Kopf, Format, Bild, Text	Visite Grafik
Zusatz-Kommentar	ohne Zusatzkommentar
Ablegen F2 1.Button F2 2.Button F2 Visitentext Abbruch	

Uhrzeit-Korrektur

Hier können Sie festlegen, ob beim Terminzetteldruck eine **organisatorische Einbestellzeit** statt der "normalen" Termin-Uhrzeit ausgedruckt werden soll.

Hinweis

Eine hier vorgegebene Zeit addiert sich ggf. zu einer in den Terminarten eingetragenen "früheren Einbestellzeit".

Beispiel für eine Uhrzeit-Korrektur

Das Dialogfenster

Dort erfassen oder korrigieren Sie Termine mit allen Möglichkeiten.

Im nebenstehenden Beispiel ist es eine kleine OP. Deshalb erscheint neben dem eigentlichen grauen 10:30-Termin hier noch ein **roter** 10:00-Termin, der dem Patienten zugeordnet ist, damit er rechtzeitig für die vorbereitenden Maßnahmen erscheint.

Diese 1/2 Stunde ist im Terminarten-Editor für **11.Atherom-Entfernung** als **"30 min eher"** verankert.

In der Übersichtsliste sieht man die **Uhrzeitverschiebung in der Spalte "TK-Zettel"**, deren Inhalt ohne veränderte Einbestellzeit leer ist.

FUNKTIONEN

Tag	Datum	Uhr	TK-Zettel	Spalte	Zusatz	TK	Kommentar	Druck
Freitag	14.05.2021	08:30		1	<input type="checkbox"/>	Termine1-1	2.Impfung ?	<input checked="" type="checkbox"/>
Freitag	21.05.2021	09:15		1	<input type="checkbox"/>	Termine1-1		<input checked="" type="checkbox"/>
Freitag	18.06.2021	09:15		1	<input type="checkbox"/>	Termine1-1	♥	<input checked="" type="checkbox"/>
Dienstag	29.06.2021	10:30	-30 min = 10:00	1	<input type="checkbox"/>	Termine1-1	♥ 2.Eingriff in LA	<input checked="" type="checkbox"/>

Auswahl Löschen DINFO AU DINA4h Visite Komplette Info Historie Parameter Beenden

alle / nur nächsten Termin

- **alle Termine** ... gibt alle noch ausstehenden Termine an
- **nur nächsten Termin** ... druckt nur den (einen) nächsten offenen Termin

alle Termine

alle Termine

nur nächsten Termin

pro Tag alle / einen Termin

- **nur 1 Termin/Tag** ... hat ein Patient mehrere Termine an einem Tag, dann wird nur der erste ausgegeben.
- **alle Termine/Tag** ... hat ein Patient mehrere Termine an einem Tag, dann werden alle Termine ausgegeben.

nur 1 Termin/Tag

nur 1 Termin/Tag

alle Termine/Tag

Drucker-Modus (nur bei Button 1 selektierbar)

- **Formular-Typ** ... ist nur einzusetzen, wenn die Termininfos auf einem **nicht grafikfähigen Drucker** (z.B.: alter Nadeldrucker) ausgegeben werden.
- **Grafik-Typ** ... damit stehen alle Druckoptionen zur Verfügung, auch beispielsweise der Druck von Termin-Icons.

Formular-Typ

Formular-Typ

Grafik-Typ

FUNKTIONEN

Kopf, Format, Bild, Text

Hier gelangen Sie in die grafischen Einstellungen des speziellen DURIA-Grafik-Drucks, wie überall **gesteuert über die einzelnen Inhaltsreiter** und die Testdruckfunktion zum Justieren der TK-Infos.

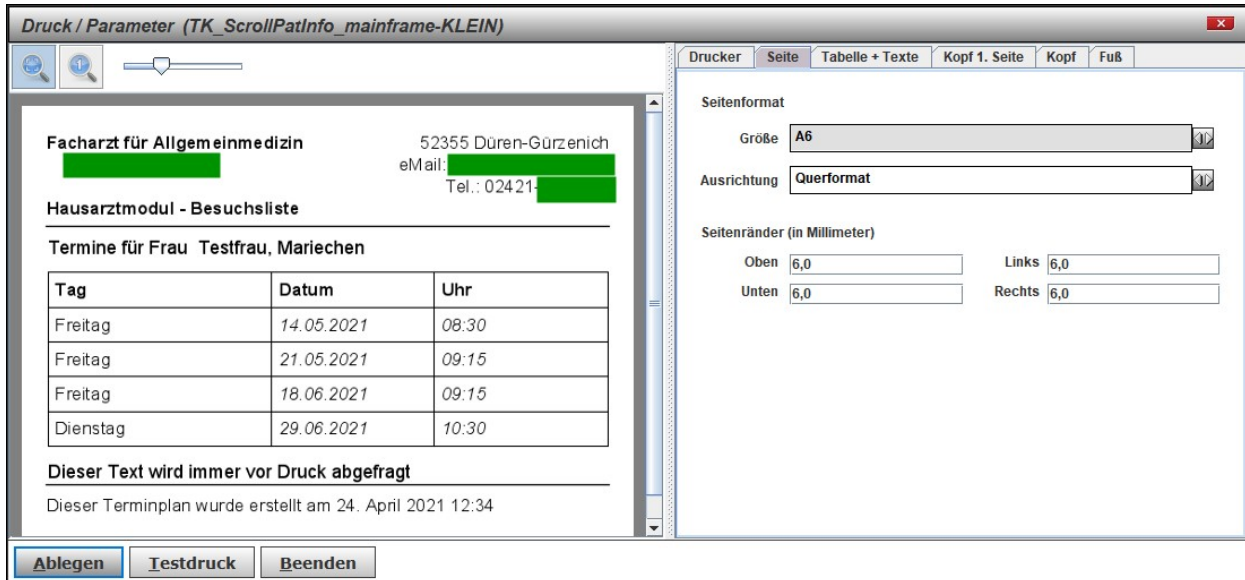

Visitenkarte

Kopf, Format, Bild, Text

Hier gelangen Sie in die grafischen Einstellungen des speziellen DURIA-Grafik-Drucks, wie überall **gesteuert über die einzelnen Inhaltsreiter** und die Testdruckfunktion zum Justieren der Visitenkarte

FUNKTIONEN

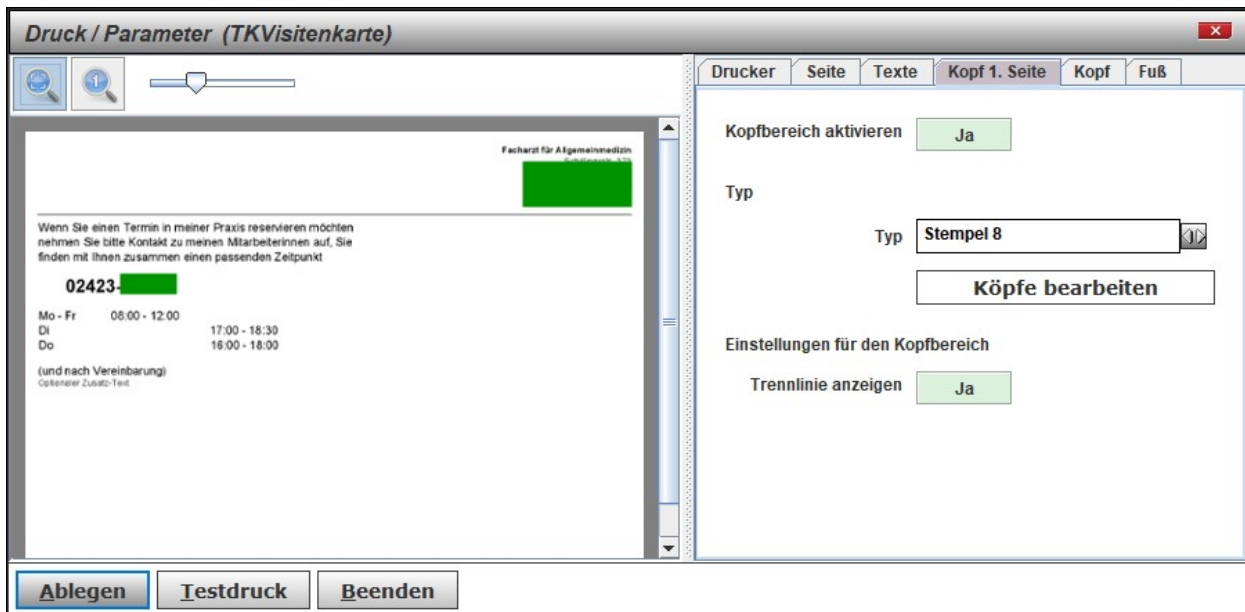

Zusatz-Kommentar

Soll ein Zusatz-Kommentar beim Visitenkartendruck mitgedruckt werden?

ohne Zusatzkommentar

ohne Zusatzkommentar
mit Zusatzkommentar-Abfrage
direkt mit 1.F2-Eintrag

- **ohne Zusatzkommentar** = nein, es wird kein Zusatz gedruckt
- **mit Zusatzkommentar-Abfrage** = ein zu druckender Zusatzkommentar wird interaktiv abgefragt
- **direkt mit 1.F2-Eintrag** = die erste Vorbelegung unter **F2** wird ohne Abfrage gedruckt

Tip

Sie können das Eingabefeld "Zusatzkommentare" mit der Funktionstaste **F2** mit Vorauswahlen hinterlegen / befüllen.

Alternativ stehen auch in den Parametern Menüpunkte bereit, um die **F2**-Vorbelegungen zu verwalten.

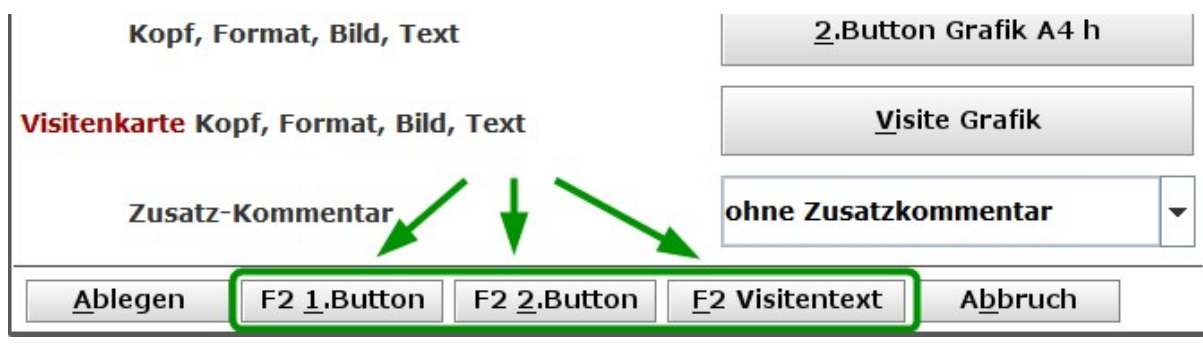

↑ EINE ANLEITUNG VON POWERUSER M.ECKERT

... KANN NICHT "MAL EBEN" DURCH EIN DSC UMGESETZT WERDEN, SONDERN ZUR EIGENREALISATION ...

Anleitung Terminzetteldruck in DURIA²

Es sollen auf vorhandenem A6 Querformat Privatrezept Termine gedruckt werden

Die grüne Linie befindet sich 4 cm vom oberen Rand/alles - oberhalb ist vorgedruckt.

Leider zieht jeder Drucker minimal „versetzt“ ein, hier im Bild ist alles unterhalb der grünen Linie (Termine für Herrn ...) etwas zu weit oben gelandet 😞

MORITZ ECKERT | HENNING POPPE
 FACHARZT FÜR ALLGEMEINMEDIZIN | FACHARZT FÜR INNERE MEDIZIN
 Palliativmedizin - Gelbfieberimpfstelle - Akupunktur
 Akademische Lehrpraxis der Universität Göttingen
 Osteroder Straße 9 37412 Herzberg am Harz
 Telefon 05521 - 710 47 Rezepte 710 55 Fax 710 48
 info@hausarzt-herzberg.de
 Mo - Fr 08:00 - 12:00 und Di & Do 16:00 - 18:00

www.hausarzt-herzberg.de
ECKERT | POPPE
 PRAXISGEMEINSCHAFT

Termine für Herrn Notiz, Hr. Eckert

Tag	Datum	Uhr	Kommentar
Freitag	18.10.2024	13:45	Voll Checker
Dienstag	22.10.2024	11:15	Labor 8-9:30 Uhr
Donnerstag	24.10.2024	11:15	CheckUp

Bitte rechtzeitig absagen, falls verhindert. Danke.

Befehl: TK I dann **Menüpunkt:** ...

Parameter Druck: Terminzettel / Visitenkarte

1.Button Termin-Kommentar

TK-Kommentar evtl. Icon (nur bei Grafik)

↑ Autor: -ud- (Html-Datei "tk_patinfo_para.html") - zuletzt bearbeitet am: 20.11.2024 um 12:43 Uhr

Zusatz-Kommentar

ohne Zusatzkommentar

↑ EINE ANLEITUNG VON POWERUSER M.ECKERT

Parameter Druck: Terminzettel / Visitenkarte

1.Button Termin-Kommentar TK-Kommentar evtl. Icon (nur bei Grafik)	Nein
Zusatz-Kommentar mit 'F2 1.Button' Auswahlen anlegen!	ohne Zusatzkommentar
Uhrzeit-Korrektur z.B. 12:00-Termin als 11:45 ausgeben	0 min eher
alle/nur nächsten Termin DIN Format begrenzt Termine/Blatt	alle Termine
pro Tag alle/einen Termin bei 'nur 1' wird der früheste gedruckt	nur 1 Termin/Tag
Drucker-Modus bei 'Grafikdruck' kein Nadeldrucker möglich	Grafik-Typ
Kopf, Format, Bild, Text	1.Button Grafik A6 q
2.Button Termin-Kommentar TK-Kommentar incl. evtl. Icon	Ja
Zusatz-Kommentar	direkt mit 1.F2-Eintrag
Uhrzeit-Korrektur	0 min eher
pro Tag alle/einen Termin	nur 1 Termin/Tag
Kopf, Format, Bild, Text	2.Button Grafik A6 q
Visitenkarte Kopf, Format, Bild, Text	Visite Grafik
Zusatz-Kommentar	ohne Zusatzkommentar

- Viele Einstellungen sind im Grunde selbsterklärend
- Spannend ist 1. beziehungsweise „**2.Button Grafik A6 q**“ bezüglich Kopf/Format/Bild/Text

Bereich: 1.Button

Druck / Parameter (TK ScrollPatInfo mainframe-KLEIN)

Drucker	Seite	Tabelle + Texte	Kopf 1. Seite	Kopf	Fuß
Drucker (Arbeitsplatzabhängig)					
Auswahlmodus	Bevorzugtes Drucker verwenden				
<input type="button" value="Druckerliste anpassen"/>					
Bevorzugter Drucker	ANML_Daria_Drucker				
Schacht	Zufuhr 1				

2

↑ EINE ANLEITUNG VON POWERUSER M.ECKERT

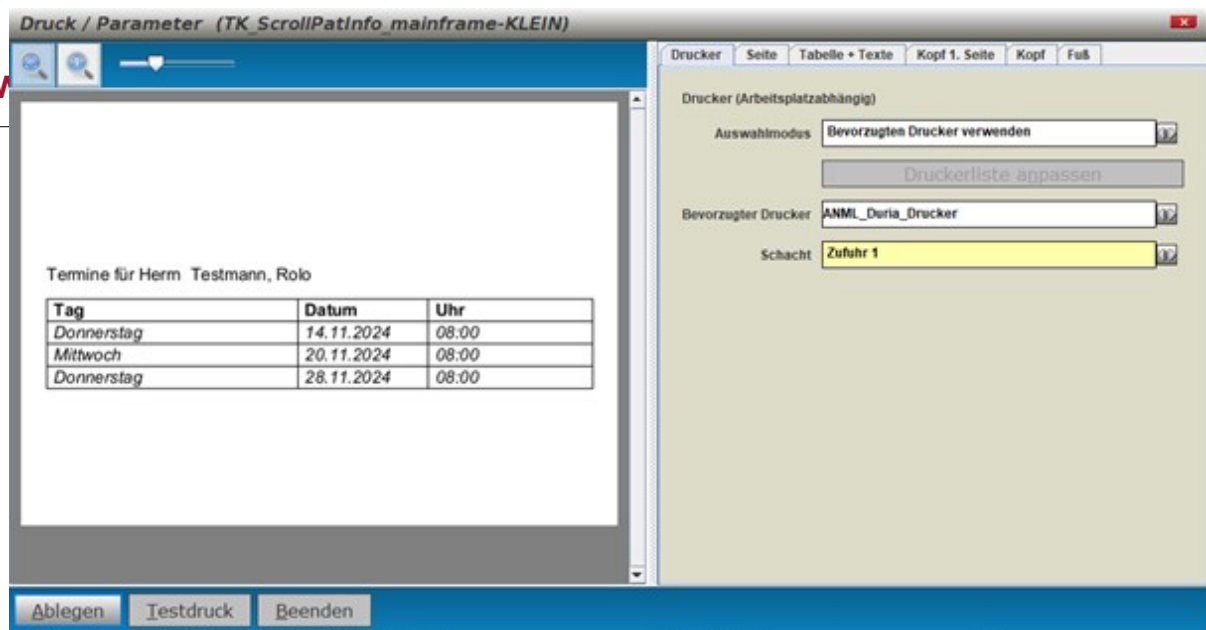

Bei Auswahlmodus empfiehlt es sich entweder einen festen Drucker/Schacht auszuwählen, wo die Vordrucke liegen, alternativ z.B. MF-Einzug - wenn man einen Drucker im Zimmer hat und Terminzettel einzeln „auflegt“

Einzelne Einstellungen, die obiges „Rezept/Terminzettel“ ergeben:

1.Button Grafik A6 q - Reiter Seite



Hier muss man etwas mit den Seitenrändern spielen um „gut“ ins Druckfeld zu kommen.

↑ Autor: -ud- (Html-Datei "tk_patinfo_para.html") - zuletzt bearbeitet am: 20.11.2024 um 12:43 Uhr

↑ EINE ANLEITUNG VON POWERUSER M.ECKERT

... KANN NICHT "MAL EBEN" DURCH EIN DSC UMGESETZT WERDEN, SONDERN ZUR EIGENREALISATION ...

1.Button Grafik A6 q - Reiter Tabelle + Texte

Drucker	Seite	Tabelle + Texte	Kopf 1. Seite	Kopf	Fuß
Spalten:					
Tag	<input checked="" type="checkbox"/>	<input type="text"/>	<input type="checkbox"/> fix.	<input checked="" type="checkbox"/> Umbr. Typ A	<input type="text"/>
Datum	<input checked="" type="checkbox"/>	<input type="text"/>	<input type="checkbox"/> fix.	<input checked="" type="checkbox"/> Umbr. Typ A	<input type="text"/>
Uhr	<input checked="" type="checkbox"/>	<input type="text"/>	<input type="checkbox"/> fix.	<input checked="" type="checkbox"/> Umbr. Typ A	<input type="text"/>
Schriftarten:					
Text vor Tabelle	Arial - Normal - 12				Aa
Tabelle Kopfzeile	Arial - Fett - 12				Aa
Tabellentext Typ A	Arial - Kursiv - 12				Aa
Tabellentext Typ B	- nicht ausgewählt -				Aa
Tabellentext Typ C	- nicht ausgewählt -				Aa
Text nach Tabelle	Arial - Normal - 8				Aa
Layout:					
rel. Zeilenhöhe:	<input type="text"/>				
Altern.Zeile Farbe	<input type="text"/>				
Icons mitdrucken Pat.	Nein		Anm.	Nein	
Sp.Titel-Umbruch	Nein				

- Tag/Datum/Uhr muss man etwas spielen, damit es „passt“ und ggf. auch Probedrucke machen.

↑ Autor: -ud- (Html-Datei "tk_patinfo_para.html") - zuletzt bearbeitet am:
20.11.2024 um 12:43 Uhr

↑ EINE ANLEITUNG VON POWERUSER M.ECKERT

... KANN NICHT "MAL EBEN" DURCH EIN DSC UMGESETZT WERDEN, SONDERN ZUR EIGENREALISATION ...

- Schrift kann man je nach Lesbarkeit und Anzahl Wunschtermine
- Einfach oben am Schieberegler „spielen“
- Je nach Art TAG/DATUM/JAHR kann man auch unterschiedliche Schrift einstellen, aber Arial 12 ist guter Kompromiss aus Lesbarkeit und Inhaltsmenge.

1.Button Grafik A6 q - Reiter Kopf 1.Seite

Drucker Seite Tabelle + Texte **Kopf 1. Seite** Kopf Fuß

Kopfbereich aktivieren

Typ

Typ

Einstellungen für den Kopfbereich

Trennlinie anzeigen

Hier deaktiviert , daher egal.

1.Button Grafik A6 q - Reiter Kopf

Drucker Seite Tabelle + Texte **Kopf 1. Seite** Kopf Fuß

Kopfbereich aktivieren

Typ

Typ

Einstellungen für den Kopfbereich

Trennlinie anzeigen

Typ **Stempel 1**

Köpfe bearbeiten

Einstellungen für den Kopfbereich

Trennlinie anzeigen **Nein**

Ebenso deaktiviert **Nein**, daher egal.

1. Button Grafik A6 q - Reiter Fuß

Drucker Seite **Tabelle + Texte** Kopf 1. Seite Kopf **Fuß**

Fußbereich aktivieren **Nein**

Typ

Fußtyp

Füße bearbeiten

Einstellungen für den Fußbereich

Trennlinie anzeigen **Nein**

Auch deaktiviert **Nein**, daher egal.

Button 2 Einstellungen Tabelle + Texte

Druckt die Kommentare mit, die in TK hinterlegt wurden (wie im Beispielbild).

Der Platz wird beim TK-Zettel mit Schieberegler eingestellt.

Druck / Parameter (TK_ScrollPatInfo_mainframe-GROSS)

Drucker Seite **Tabelle + Texte** Kopf 1. Seite Kopf Fuß

Spalten:

Tag fix. Umbr. Typ A

Datum fix. Umbr. Typ A

Uhr fix. Umbr. Typ A

TK-Zettel fix. Umbr. Typ A

Schriftarten:

Text vor Tabelle **Arial - Fett - 12**

Tabelle Kopfzeile **Arial - Fett - 12**

Tabellentext Typ A **Arial - Normal - 12**

Tabellentext Typ B **- nicht ausgewählt -**

Tabellentext Typ C **- nicht ausgewählt -**

Text nach Tabelle **Arial - Normal - 8**

Termine für Herrn Testmann, Rolo

Tag	Datum	Uhr	Kommentar

Bitte rechtzeitig absagen, falls verhindert. Danke.

2

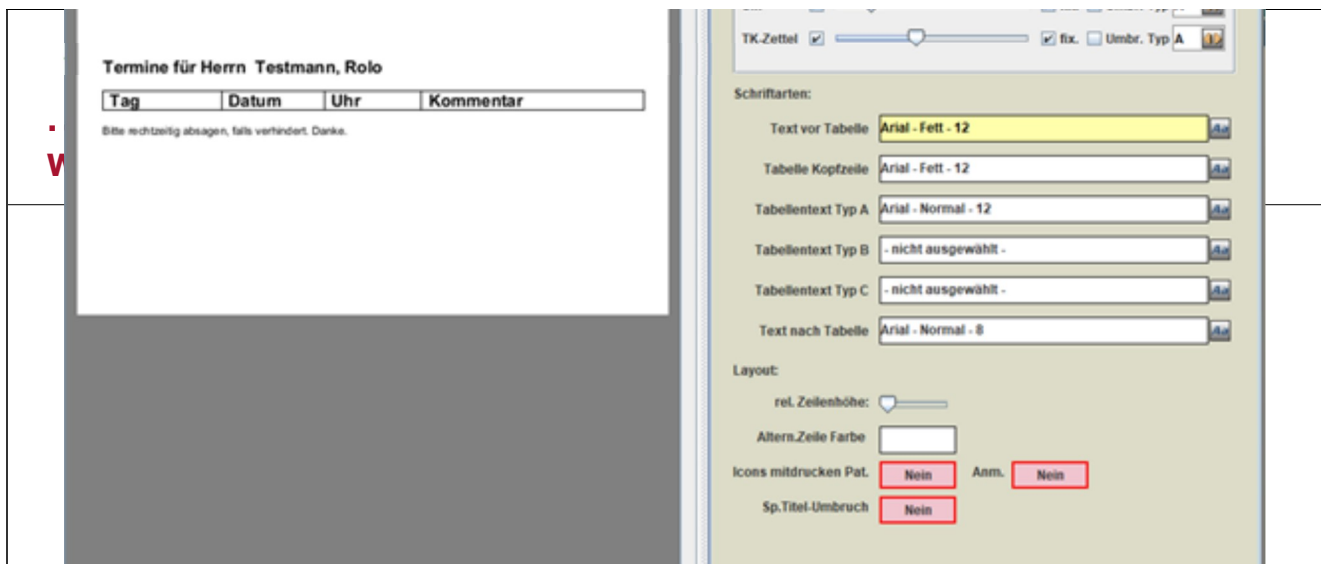

Der Rest der Einstellungen ist „gleich“ wie bei „Button 1“ und in der Regel

Nein

... und jetzt kommt der Patient ins Spiel ...

Mit Befehl: die **Termin-Übersicht** aufrufen

Tag	Datum	Uhr	TK-Zettel	Spalte	Zusatz	TK	Kommentar	Druck
Donnerstag	14.11.2024	08:00		5	<input type="checkbox"/>	PPraxis	Labor	<input checked="" type="checkbox"/>
Mittwoch	20.11.2024	08:00		2	<input type="checkbox"/>	PPraxis	Ganz viel Bla	<input checked="" type="checkbox"/>
Donnerstag	28.11.2024	08:00		5	<input type="checkbox"/>	PPraxis	Nachbesprechung Bla	<input checked="" type="checkbox"/>

Der Menü-Button ... druckt "ohne Kommentar" (= Button 1) - alternativ mit HotKey .

Der Menü-Button ... druckt "**mit Kommentar**" (= Button 2) - alternativ mit HotKey .

Hinweis

Anmerkungen/Kritik bitte moritz.eckert@gmail.com richten.

↑ Autor: -ud- (Html-Datei "tk_patinfo_para.html") - zuletzt bearbeitet am: 20.11.2024 um 12:43 Uhr